



Consórcio Intermunicipal para Gestão Ambiental das Bacias da  
Região dos Lagos, do Rio São João e Zona Costeira.  
CNPJ nº 03.612.270/0001-41

## **ESCOPO DE PROJETO**

**REFERÊNCIA: CONTRATAÇÃO DE EMPRESA QUALIFICADA PARA  
CONFEÇÃO E INSTALAÇÃO DE PLACA INFORMATIVA NO PROJETO DE  
RFLORESTAMENTO SITUADO NA ECOVILA – ALTO BRAÇANÃ –  
CACHOEIRAS DE MACACU/RJ.**

## SUMÁRIO

<b>1. INTRODUÇÃO</b>	<b>3</b>
<b>2. JUSTIFICATIVA</b>	<b>3</b>
<b>3. OBJETIVOS</b>	<b>4</b>
<b>4. CARACTERIZAÇÃO DA ÁREA DE INTERESSE</b>	<b>4</b>
<b>5. PÚBLICO ALVO</b>	<b>5</b>
<b>6. OBJETO</b>	<b>5</b>
<b>7. METAS</b>	<b>5</b>
<b>8. ESPECIFICAÇÕES TÉCNICAS</b>	<b>5</b>
<b>9. PRODUTO</b>	<b>7</b>
<b>10. CRITÉRIOS DE ACEITAÇÃO</b>	<b>7</b>
<b>11. RESULTADOS ESPERADOS</b>	<b>7</b>
<b>12. EXCLUSÃO DO ESCOPO</b>	<b>7</b>
<b>13. PREMISSAS</b>	<b>8</b>
<b>14. RISCOS</b>	<b>8</b>
<b>15. RESTRIÇÕES</b>	<b>8</b>
<b>16. PRAZO DE EXECUÇÃO</b>	<b>9</b>
16.1. Cronograma de Execução	9
16.2. Cronograma Físico-Financeiro	9



Consórcio Intermunicipal para Gestão Ambiental das Bacias da  
Região dos Lagos, do Rio São João e Zona Costeira.  
CNPJ nº 03.612.270/0001-41

## 1. INTRODUÇÃO

O Comitê de Bacia Hidrográfica Lagos São João (CBH-LSJ), por meio do Consórcio Intermunicipal Lagos São João (CILSJ), atua continuamente na implementação do Plano de Recursos Hídricos na Região Hidrográfica Lagos São João. Reconhecendo a importância da transparência e da conscientização pública sobre as ações de recuperação ambiental, este escopo visa à contratação de empresa especializada para a produção e instalação de placas informativas no local de reflorestamento já implantado.

## 2. JUSTIFICATIVA

A implantação de placas informativas nos locais onde essas ações foram executadas pelo Comitê de Bacia Hidrográfica Lagos São João (CBH-LSJ), por meio do Consórcio Intermunicipal Lagos São João (CILSJ), visa otimizar o processo de disseminação de informações e a conscientização ambiental. O investimento nessas placas atenderá aos seguintes propósitos:

- Educação Ambiental;
- Transparência;
- Fortalecimento da Identidade do Projeto;
- Valorização das Áreas Restauradas.

Portanto, a instalação das placas informativas justifica-se pela necessidade de dotar o Comitê e sua Entidade Delegatária de instrumentos eficazes de comunicação e educação ambiental, essenciais para o reconhecimento, a sustentabilidade e o alinhamento com os princípios da Política Nacional de Recursos Hídricos (Lei nº 9.433/1997).

### 3. OBJETIVOS

#### 3.1 Objetivo Geral

Promover a divulgação das ações de reflorestamento e recuperação ambiental desenvolvidas pelo Comitê de Bacia Hidrográfica Lagos São João - CBHLSJ na RH VI, visando o engajamento público nas ações de recuperação ambiental.

#### 3.2 Objetivos Específicos

1. Garantir a visibilidade e a transparência do resultado do projeto de reflorestamento;
2. Reconhecimento da importância da conservação dos recursos naturais da região;
3. Fortalecer a identidade visual e o legado do projeto de recuperação ambiental.

### 4. CARACTERIZAÇÃO DA ÁREA DE INTERESSE

- Região Hidrográfica Lagos São João;
- Fazenda EcoVila Doutor Paulo Ribeiro – Alto do Braçanã – Cachoeiras de Macacu-RJ.

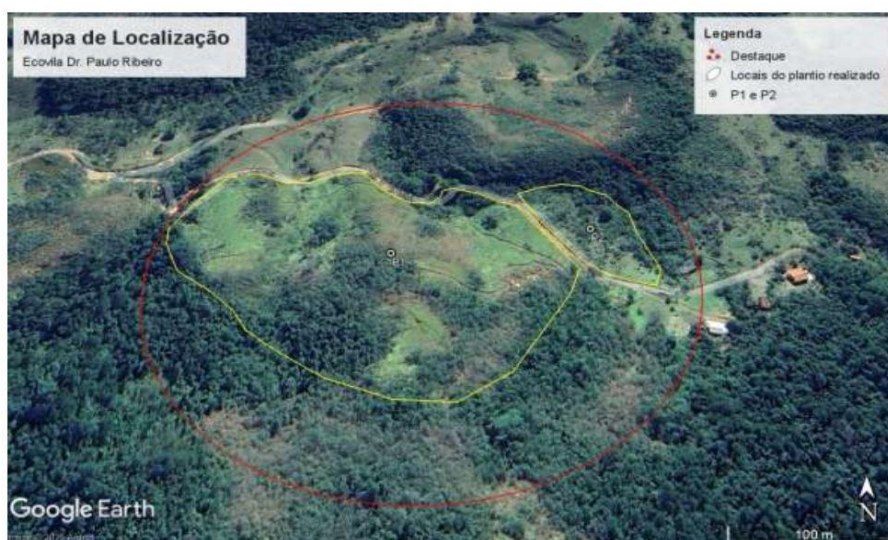

**Figura 1** Mapa de Localização da Ecovila Dr. Paulo Ribeiro. Fonte: CILSJ,2025.

<b>Coordenadas Geográficas (UTM) - Ecovila Dr. Paulo Ribeiro</b>	
P1	23 K 743257.12 m E/ 7493691.71 m S
P2	23 K 743415.08 m E/ 7493717.16 m S

## 5. PÚBLICO ALVO

- Comunidade Local;
- Visitantes e Turistas.

## 6. Objeto

Contratação de empresa com qualificação técnica para confecção e instalação de placa informativa para divulgação das ações de reflorestamento executadas pelo CBHLSJ.

## 7. METAS

- Confecção e instalação de 01 placa informativa para a divulgação do projeto de reflorestamento;

## 8. ESPECIFICAÇÕES TÉCNICAS

A placa informativa deverá ser confeccionada conforme especificações técnicas e requisitos abaixo:

### Características Gerais:

- Chapa de aço carbono, galvanizada, para uso gerais, com espessura de 0,5mm;
- Tinta a óleo brilhante, para uso geral, em interiores e exteriores;
- Pinus, em peças de 7,50X7,50CM (3"X3") - M 9.2000000 7,3500 67,6200 - GRUPOS: I,II,III E IV;
- Parafusos, porcas e arruelas (entre a cabeça do parafuso e a chapa) com dimensões compatíveis ao tamanho e peso da chapa;

- Pintura antiferrugem;
- Placa, com 3,00 m de largura por 2,00 m de altura;
- Fixação por suporte de madeira (pintar a madeira).

### Modelo gráfico:

- A figura 2 ilustra o modelo gráfico colorido da placa informativa;
- A figura 3 ilustra o modelo estrutural a ser seguido;



**Figura 2** Sistema Gráfico da placa informativa.

Consórcio Intermunicipal para Gestão Ambiental das Bacias da  
Região dos Lagos, do Rio São João e Zona Costeira.  
CNPJ nº 03.612.270/0001-41



Figura 3 Modelo para confecção da placa. Fonte: CILSJ, 2025.

## 9. PRODUTO

- Confecção e Instalação de Placa informativa;

## 10. CRITÉRIOS DE ACEITAÇÃO

- Conformidade integral às especificações técnicas fornecidas;
- Aplicação das logomarcas conforme disposto no presente Termo de Referência;
- Confecção após aprovação final da contratante;
- Aceite após instalação da placa e comprovação de atendimento a todas as orientações constantes no Termo de Referência.

## 11. RESULTADOS ESPERADOS

- Divulgação das ações de reflorestamento e recuperação ambiental desenvolvidas pelo CBHLSJ.

## 12. EXCLUSÃO DO ESCOPO

Estão expressamente excluídos do escopo:

- Fornecimento de equipamentos fora das especificações obrigatórias;
- Exclui-se deste escopo técnico, tudo mais que não seja meramente a prestação do serviço e entrega do produto contratado, devendo a prestadora de serviço providenciar com recursos próprios os meios para realização dos trabalhos a serem desempenhados.

### **13. PREMISSAS**

- É imprescindível que para a execução deste serviço, a contratada tenha experiência na execução do serviço, e que possua um corpo técnico qualificado para atender aos anseios do CBHLSJ.
- Cumprimento, pela CONTRATADA, dos prazos acordados para as entregas dos produtos previstos pelo presente documento;
- Todos os custos para a execução do objeto, desde a confecção até a instalação e entrega do objeto, devem estar incluídos no preço proposto;
- Emissão do Termo de Recebimento do Objeto após avaliação pela Comissão de Acompanhamento do Consórcio Intermunicipal Lagos São João (CONTRATANTE).

### **14. RISCOS**

Como riscos inerentes a este projeto, pode-se relacionar tudo o que for capaz de inviabilizar as atividades a serem desenvolvidas em todas as fases de prestação de serviços, sobretudo os de campo, considerando a instalação da placa.

### **15. RESTRIÇÕES**

- Não será admitida a entrega do produto diferente do especificado;
- Não é permitida a subcontratação da atividade fim;

## 16. PRAZO DE EXECUÇÃO

O prazo total para a execução do projeto é de **3 (três) meses** a partir da assinatura do contrato.

### 16.1. Cronograma de Execução

Etapas	Meses		
	1	2	3
Convecção das Placas - P1			
Entrega e instalação das placas - P2			
Avaliação de Entregas dos Produtos			

### 16.2. Cronograma Físico-Financeiro

Etapas	Meses			Custo (R\$)	Percentual de Execução Financeira
	1	2	3		
<b>ENTREGAS</b>					
Convecção das placas - P1				0,00	0%
Custo (R\$)	0,00	0,00	0,00		
Instalação das placas - P2				0,00	0%
Custo (R\$)	0,00	0,00	0,00		
<b>ENCERRAMENTO CONTRATUAL</b>					
Custo Total (R\$)	0,00	0,00	0,00	0,00	0%



Consórcio Intermunicipal para Gestão Ambiental das Bacias da  
Região dos Lagos, do Rio São João e Zona Costeira.  
CNPJ nº 03.612.270/0001-41

São Pedro da Aldeia, 01 de dezembro de 2025.

---

**Adriana Saad**  
Secretária Executiva do CILSJ

---

**Allan Barbosa**  
Analista Técnico do CILSJ  
Matrícula: 105/2025